STAZIONE UCC-FVG-01

Grotta delle Torri di Slivia (22/39VG) – Duino Aurisina (TS)

Località	
Regione	Friuli-Venezia Giulia
Area geografica	Carso Triestino
Comune	Duino Aurisina, Trieste

Dati stazione	
Posizione interna	Sala Terminale, nei pressi dell'ingresso del ramo "Grottennarbeiten"
Quota m s.l.m.	49
Distanza dall'ingresso più vicino	100 m
Distanza rispetto alla superficie	60 m
Data di installazione	10/3/2024
Data di dismissione	

Strumentazione	
Strumenti	N° 2 Hobo MX2205 (Sensore interno + sensore esterno).
Tipo sensore	*NTC*
Incertezza	0,2 °C
Risoluzione	0,01 °C
Intervallo di registrazione	30 minuti.
Matrici (spuntare con X quelle monitorate)	aria X acqua X roccia X (40 cm di profondità)
Temperatura aria interna (calcolata su almeno un anno di misurazioni)	minima 8,28 °C massima 9,96 °C media 8,85 °C
Sensori postazione esterna	*Temperatura e umidità atmosferica, posizionato nei pressi dell'ingresso, attaccato ad un albero: modello Therm TE-03 TH.*
Allacciamento corrente 220 V (Spuntare con X)	Presente X Assente
Data ultima taratura	taratura originale del produttore

Descrizione
I due datalogger HOBO si trovano nella sala terminale della grotta, poco dopo l'ingresso del "Ramo dei grottennarbeiten". L'ambiente è piano, con larghezza e lunghezza di circa 10 metri e altezza media di 2 metri. - Un datalogger è dedicato alla temperatura dell'acqua proveniente da stillicidio stagionale (sensore esterno) e misura anche la temperatura dell'aria (sensore interno). - Un datalogger è installato sulla parete in roccia: il sensore esterno misura la temperatura della roccia in un foro a profondità di 40 cm, mentre il sensore interno rileva la temperatura dell'aria.

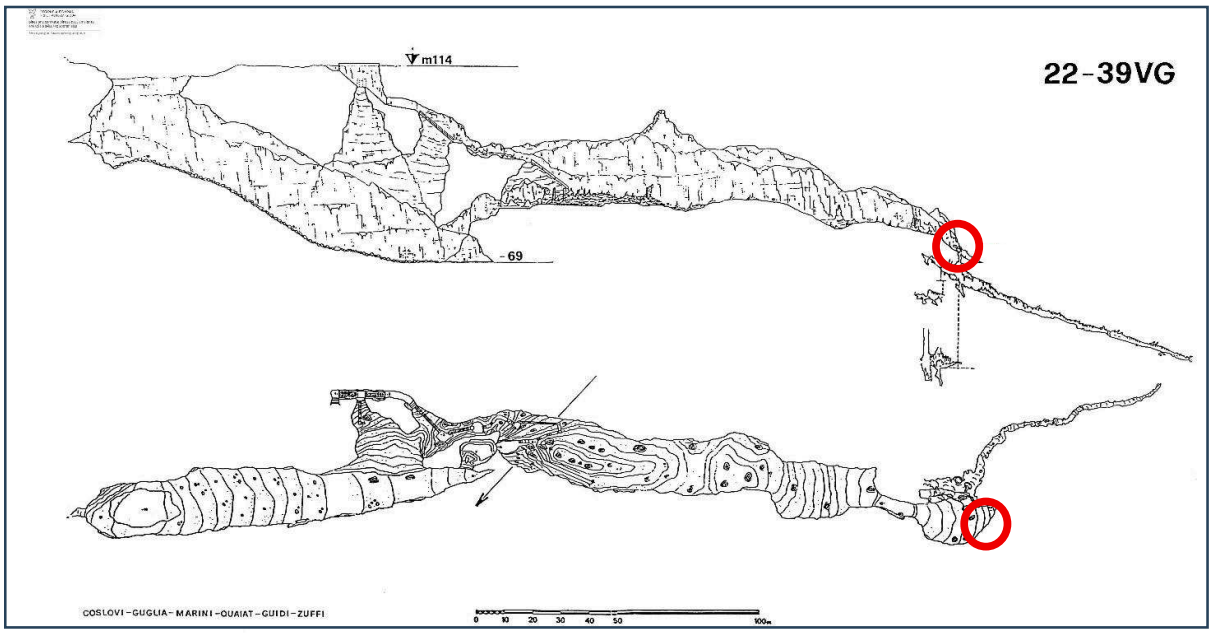

Posizione della stazione su rilievo e sezione della cavità (Cerchio Rosso)

L’ambiente terminale della grotta dove sono posizionati i data-logger per la misura delle temperature.

Postazione per la misura della temperatura di uno stillicidio e dell'aria.

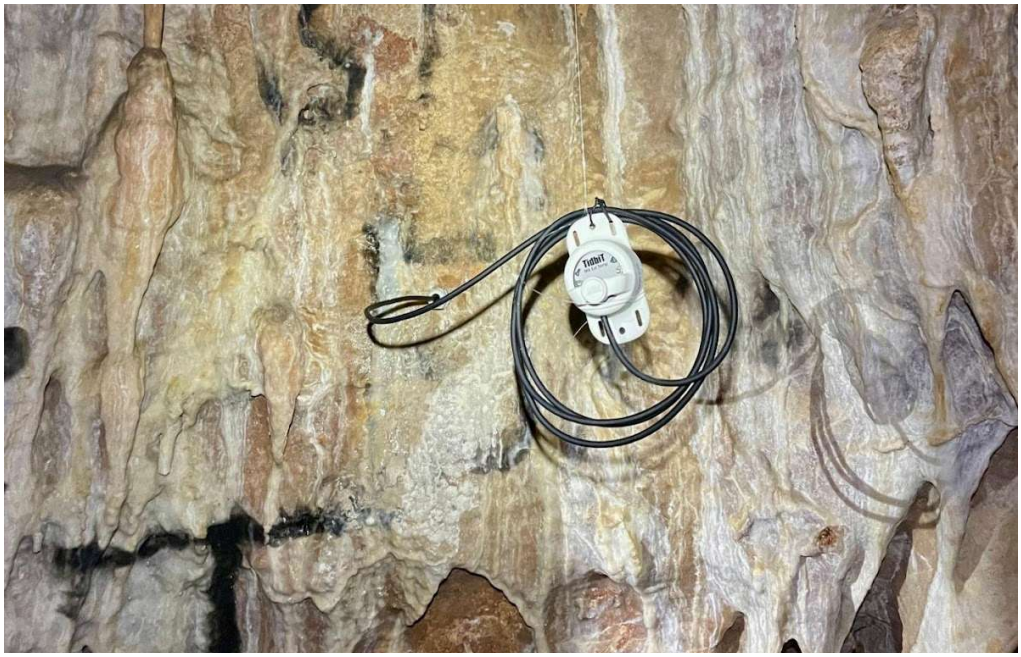

Postazione per la misura della temperatura della roccia e dell'aria.